État des lieux des travaux en économie circulaire au sein du gouvernement québécois

Par : Léa St-Pierre

Bureau de coordination du développement durable (BCDD)

Ministère de l'Environnement et de la Lutte contre les changements climatiques (MELCC)

Votre gouvernement

Québec

DÉFINITION ET SCHÉMA DE L'ÉCONOMIE CIRCULAIRE

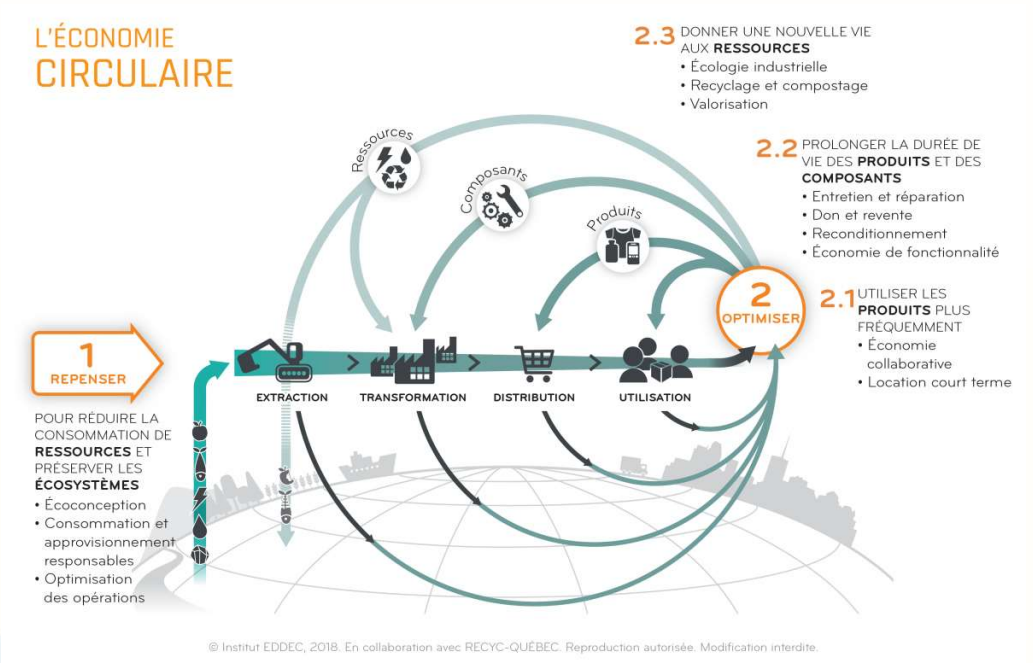

« Système de production, d'échange et de consommation visant à optimiser l'utilisation des ressources à toutes les étapes du cycle de vie d'un bien ou d'un service, dans une logique circulaire, tout en réduisant l'empreinte environnementale et en contribuant au bien-être des individus et des collectivités »

Votre gouvernement

Québec

L'ÉCONOMIE CIRCULAIRE : MOTEUR DU DÉVELOPPEMENT DURABLE

DÉVELOPPEMENT DURABLE	ÉCONOMIE VERTE	ÉCONOMIE CIRCULAIRE
Développement qui répond aux besoins du présent sans compromettre la capacité des générations futures à répondre aux leurs	Économie qui entraîne : 1. une amélioration du bien-être humain et de l'équité sociale, 2. tout en réduisant de manière significative les risques environnementaux et la pénurie des ressources	L'économie circulaire est un système de production, d'échange et de consommation : • visant à optimiser l'utilisation des ressources à toutes les étapes du cycle de vie d'un bien ou d'un service, dans une logique circulaire, • tout en réduisant l'empreinte environnementale et • en contribuant au bien-être des individus et des collectivités.

RENOUVELLEMENT DE LA STRATÉGIE GOUVERNEMENTALE DE DD

- Le MELCC a le mandat de coordonner les travaux de révision de la SGDD
- La SGDD 2015-2020 vient à échéance
- Travaux de renouvellement entamé pour la période 2022-2027
- La SGDD pourrait être est un véhicule prometteur pour mettre en place un cadre de gouvernance en économie circulaire fixant des objectifs et cibles à atteindre pour le Québec

RAPPORT DE MI-PARCOURS (2015-2020) DE LA SGDD

- Un total de 21 MO ont pris 45 engagements pour contribuer au déploiement de **l'économie circulaire** et de **l'écologie industrielle** ainsi que pour appuyer le développement d'entreprises **d'économie sociale** dans les secteurs liés à la gestion des ressources naturelles renouvelables et non renouvelables
- Parmi ces engagements, 67 % sont réalisés ou en voie de l'être.

Votre gouvernement

Québec

EXEMPLES D'ENGAGEMENTS PAR LES MO

- Intégrer aux critères d'acquisition des exigences relatives à l'économie circulaire et sociale pour les fournisseurs
- Financer des projets d'écologie industrielle mis en œuvre par des entreprises
- Augmenter le potentiel de circularité des métaux, documenter les répercussions de l'industrie minière québécoise sur l'environnement et mettre sur pied une communauté de pratiques
- Mettre en œuvre une démarche d'investissement durable
- Appuyer l'élaboration de pratiques et de modèles verts et responsables auprès des entreprises grâce à un programme de certification
- Ajouter des conditions écoresponsables aux ententes contractuelles
- Mener des actions de communication et de sensibilisation sur l'économie circulaire auprès de sa clientèle
- Modifier des règlements pour permettre aux entreprises de mettre en place des pratiques écoresponsables

PORTRAIT DES INITIATIVES DES MO EN ÉCONOMIE CIRCULAIRE

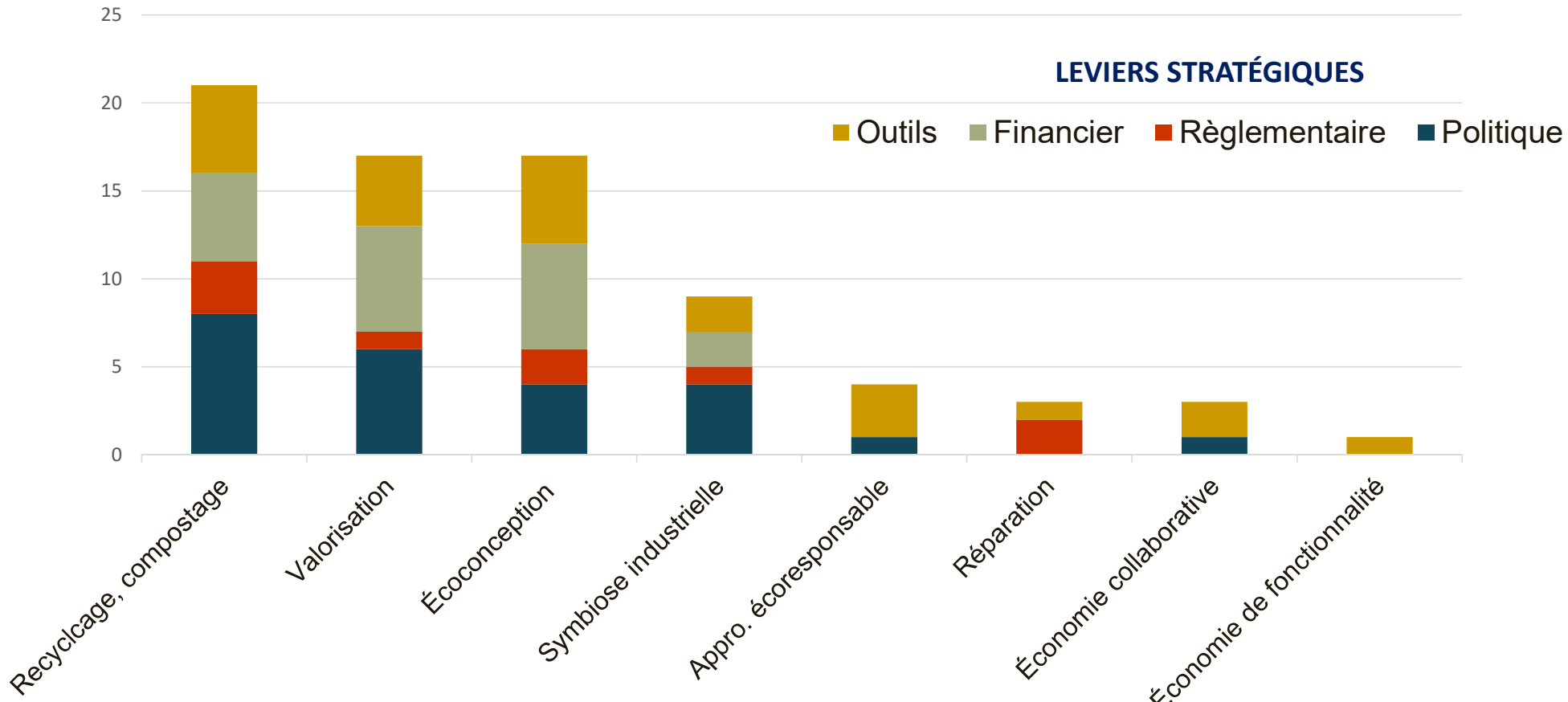

Stratégies de circularité

EXEMPLES D'INITIATIVES PUBLIQUES RECENSÉES

Mise sur pied en 2017 d'un Groupe interministériel sur l'économie circulaire qui rassemble une quinzaine de MO afin de coordonner l'action gouvernementale en matières d'ÉC.

- **MELCC**
  - Plan d'action 2019-2024 de la Politique québécoise de gestion des matières résiduelles
  - Stratégie de valorisation de la matière organique (2020-2030)
  - Plan d'action 2013-2020 sur les changements climatiques (renouvellement)
- **RECYC-QUÉBEC**
  - Premières Assises québécoises de l'économie circulaire en 2018
  - Deux appels de propositions pour la transition vers l'économie circulaire
  - Plateforme Web Québec circulaire
- **MEI**
  - Plan d'action gouvernemental en économie sociale
  - Fonds écoleader

Votre gouvernement

Québec

SUITE

- **MERN**
  - Politique énergétique 2030
  - Réflexion sur la mise en valeur des minéraux critiques et stratégiques (cartographie)
- **TEQ**
  - Plan directeur en transition, innovation et efficacité énergétique du Québec 2018-2023
  - Programme Éco performance
- **MAPAQ**
  - Politique bioalimentaire 2018-2025
- **MFFP**
  - Stratégie de développement de l'industrie québécoise des produits forestiers 2018-2023 : Programme de biomasse forestière résiduelle
- **MAMH**
  - Stratégie gouvernementale pour assurer l'occupation et la vitalité des territoires 2018-2022
- **MTQ**
  - Stratégie maritime (horizon 2030)

À VENIR

- Réseau de recherches intersectoriel en économie circulaire (FRQ)
- RECYC-QUÉBEC a annoncé hier la réalisation d'une étude par Circle Economy, pour obtenir un indice de circularité pour le Québec. Diffusion prévue : printemps 2021.
- Plan d'action du Plan Nord (en renouvellement)

PRIORISATION PRÉLIMINAIRE DES SECTEURS D'ACTIVITÉ À FORT POTENTIEL DE CIRCULARITÉ

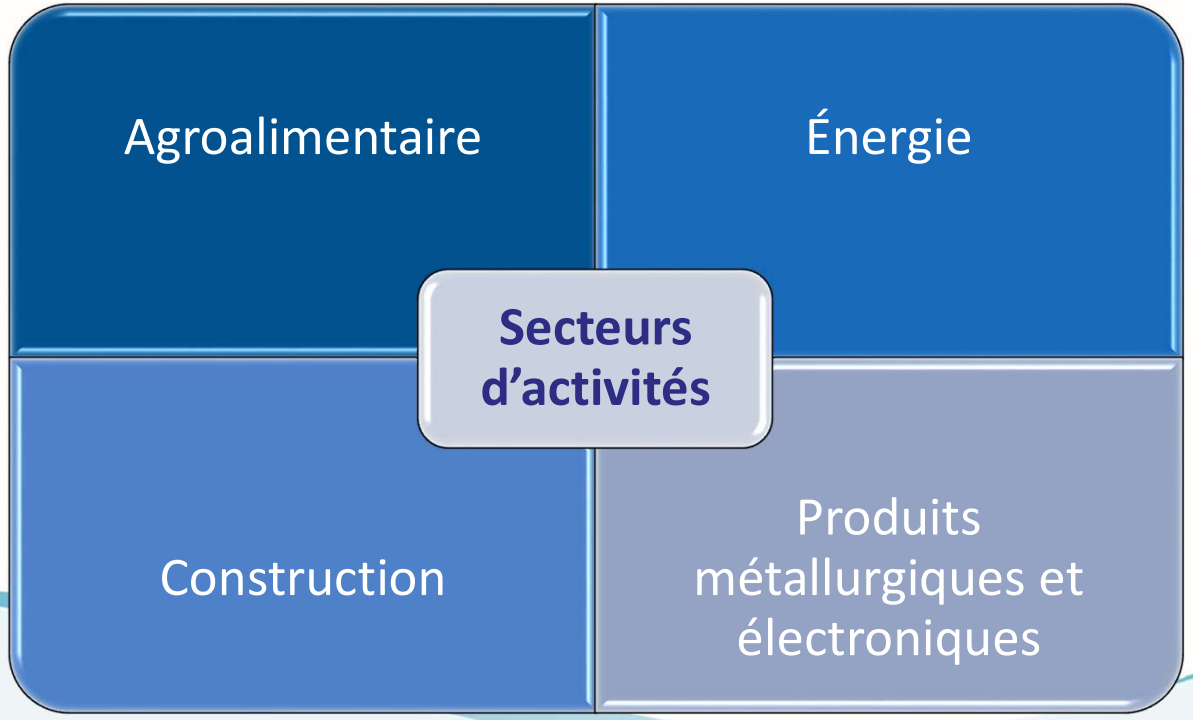

Votre gouvernement

Québec

SUITE DES TRAVAUX DE RENOUVELEMENT DE LA SGDD - ÉC

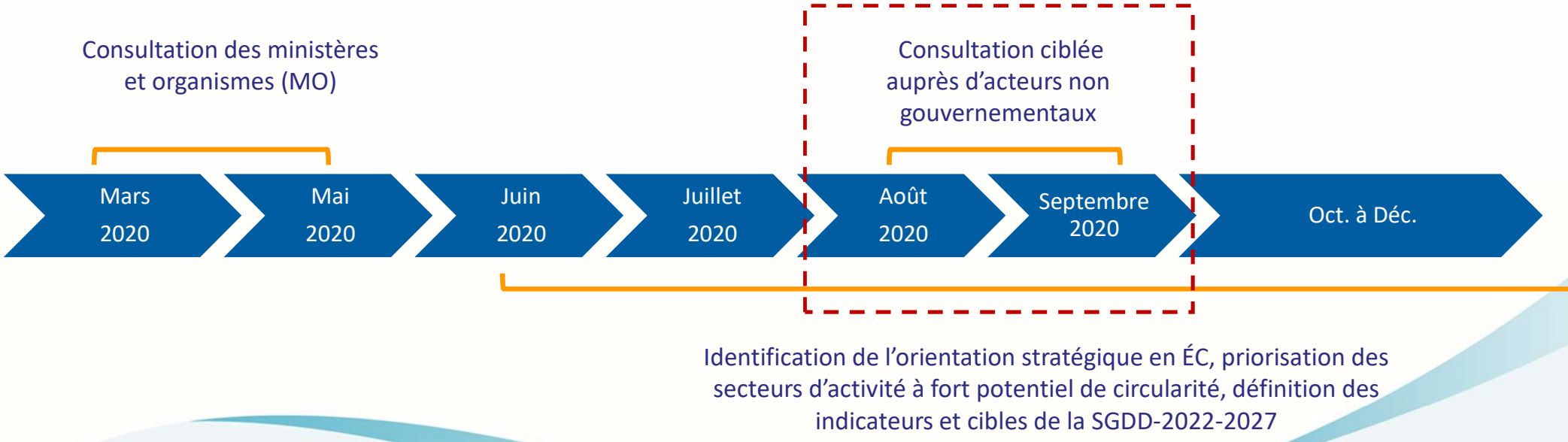

Votre gouvernement

Québec

OPPORTUNITÉS & DÉFIS

- Plusieurs initiatives sectorielles à l'échelle du territoire
- La relance verte annoncée est favorable au déploiement de l'économie circulaire

- Pas de portrait de la situation au Québec, étayé par des données scientifiques chiffrées, nous permettant de définir les priorités d'action à inclure dans une planification gouvernementale ainsi que les indicateurs et les cibles à atteindre
- On ne connait pas le niveau de circularité de l'économie québécoise– doit être mesuré

Le MELLC souhaite baser ses réflexions sur les recommandations crédibles des acteurs clés de l'économie circulaire, à travers cette première consultation de spécialistes et parties prenantes du milieu.
RECYC-QUÉBEC collabore à cette démarche.

Votre gouvernement

Québec